

발간등록번호

대전중, 라00022

월간 Monthly Sejong Economy

세종 경제

2017. 9월호



CONTENTS

요약	4
인포그래픽스	5

I 세종시 경제동향

1. 고용	8
1) 구인·구직·취업	8
2) 직종별 취업	10
3) 고용보험	11
4) 실업급여	12
2. 생산	13
1) 광공업 생산지수	13
2) 소상공인 경기지수	15
3) 신설법인	16
4) 공장 등록 현황	17
3. 물가	18
1) 생활물가지수	18
2) 농산물 소비자가격	19
4. 부동산	20
1) 부동산 거래량	20
2) 부동산 가격지수	22
3) 주택 건설 실적	24
4) 건설 수주 현황	25
5) 주택사업경기실사지수	26
5. 수·출입	27
1) 무역 수지	27
2) 수출	29
3) 수입	31
6. 금융	33
1) 수신	33
2) 여신	34
3) 어음부도율	35
7. 지역특성	36
1) 인구 순이동	36
2) 자동차 등록대수	38
3) 연료소비	39
4) 전력사용	40

II 경제 ISSUE

주요 경제 ISSUE	44
세종시 주요 경제 ISSUE	45
부록	47



세종시 경제동향



요약

 <p>고용</p>	<ul style="list-style-type: none"> • 세종시의 7월 신규 구인인원은 1,628명으로 전년 동월 대비 5명(0.3%) 감소 • 신규 구직건수는 1,323건으로 전년 동월 대비 463건(53.8%) 증가 • 취업건수는 1,321건으로 전년 동월 대비 177건(15.5%) 증가 • 구인배율은 1.23로 전년 동월 대비 0.67p 감소 • 고용보험 사업장수 10,145개소로 전년 동월 대비 9.0% 증가, 피보험자수 50,554명으로 전년 동월 대비 8.4% 증가 • 실업급여 신규신청자수 315명으로 전년 동월 대비 55.9% 증가, 지급자수는 1,533명으로 전년 동월 대비 16.7% 증가
 <p>생산</p>	<ul style="list-style-type: none"> • 세종시의 7월 광공업생산지수는 109.1로 전년 동월 대비 2.7% 증가 • 생산자제품 출하지수는 전년 동월 대비 0.1% 증가, 재고지수는 12.6% 증가 • 8월 소상공인 체감경기지수는 65로 전년 동월 대비 8.8% 감소, 전망경기지수는 75로 전년 동월 대비 9.1% 감소 • 6월 신설법인 수는 48개로 전년 동월 대비 9.4% 감소, 전월 대비 4.3% 증가 • 7월 공장등록 현황은 789개소로 전월 대비 2개소 증가
 <p>물가</p>	<ul style="list-style-type: none"> • 세종시의 8월 8개 품목 물가지수 평균은 103.0으로 전년 동월 대비 0.3% 상승 • 과일(26.5%), 일용품(12.5%), 육란(8.9%) 순으로 상승 • 수산물(23.2%), 채소(8.5%), 곡물(4.7%) 순으로 하락
 <p>부동산</p>	<ul style="list-style-type: none"> • 세종시의 8월 주택 매매는 626건으로 전월 대비 45.9% 증가, 아파트 매매는 558건으로 전월 대비 49.2% 증가, • 전월세는 1,179건으로 전월 대비 22.3% 증가 • 8월 주택매매가격지수는 전월 대비 0.7% 상승한 102.2 기록 • 8월 주택전세가격지수는 전월 대비 0.2% 감소한 100.1 기록 • 8월 주택사업경기실사지수는 38.1로 전년 동월 대비 58.1% 감소
 <p>수출입</p>	<ul style="list-style-type: none"> • 세종시의 7월 무역수지는 1,300만 달러 적자로 나타남. • 7월 수출액은 8,551만 달러로 전년 동월 대비 2.7% 증가, 품목별로는 철강금속제품이 크게 증가 • 수입액은 9,854만 달러로 전년 동월 대비 14.7% 증가, 품목별로는 평판디스플레이가 크게 증가
 <p>금융</p>	<ul style="list-style-type: none"> • 세종시의 6월 전체 예금 잔액은 7조 2,145억 원으로 전월 대비 12.3% 증가 • 가계대출잔액은 5조 1,228억 원으로 전월 대비 3.1% 증가 • 7월 어음교환액은 940억 원으로 전월 대비 60.9% 증가, 부도율은 0.01으로 전월 대비 0.02%p 감소
 <p>지역특성</p>	<ul style="list-style-type: none"> • 세종시 7월 총 전입은 6,429명이며 총 전출은 3,679명으로 순이동 2,813명, 외부지역에서는 대전으로부터 가장 많은 1,847명 전입 • 8월 자동차 등록대수는 123,834대로 전년 동월 대비 17.2% 증가 • 6월 유류소비량은 14,747ki로 전년 동월 대비 7.3% 증가, 가스는 9,009,000m3로 전년 동월 대비 9.9% 증가 • 7월 전력사용량은 247,499,134MWh로 전년 동월 대비 5.9% 증가, 주택용이 19.3%로 가장 높게 증가

INFOGRAPHICS



'17년 7월 신규구인인원 전년동월대비 감소, 신규구직인원 전년동월대비 증가

신규 구인인원

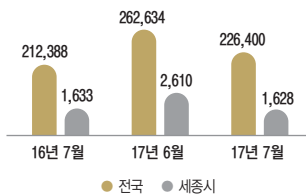

세종시 신규구인인원은 전년동월대비 0.3% 감소하였고 전월대비 37.6% 감소, 전국 전년대비 6.6% 증가하였고 전월대비 13.8% 감소

신규 구직인원

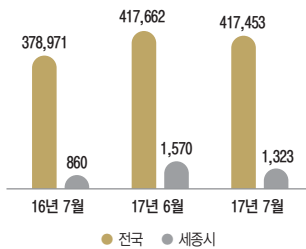

세종시 신규구직건수는 전년동월대비 53.8% 증가하였고 전월대비 15.7% 감소, 전국 전년대비 10.2% 증가하였고 전월대비 0.1% 감소

구인배율

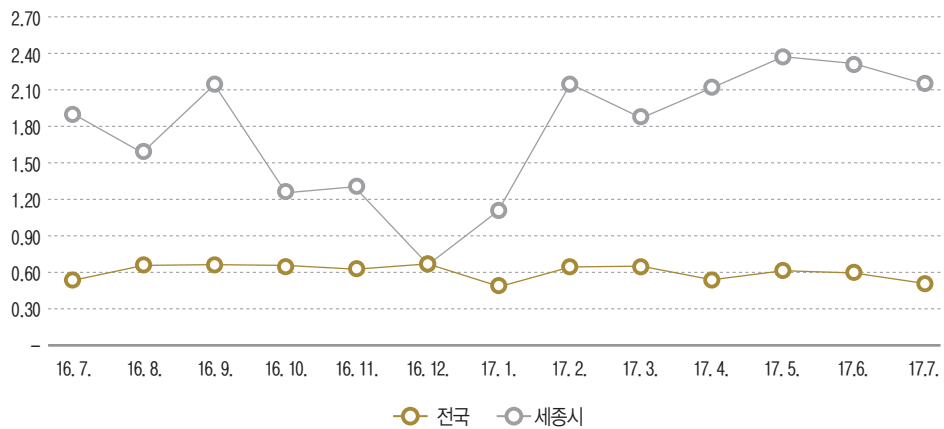

월간 Monthly Sejong Economy

세종 경제

www.dsi.re.kr



I . 세종시 경제동향

1. 고용
2. 생산
3. 물가
4. 부동산
5. 수출입
6. 금융
7. 지역특성

PART. 1

고 용



1 구인·구직·취업

2017년 7월 세종시 신규 구인인원은 1,628명, 신규 구직건수는 1,323건, 취업건수는 1,321건, 구인배율¹⁾은 1.23임.

- 세종시 신규구인인원은 전년동월대비 0.3% 감소하였고 전월대비 37.6% 감소, 전국 전년대비 6.6% 증가하였고 전월대비 13.8% 감소
- 세종시 신규구직건수는 전년동월대비 53.8% 증가하였고 전월대비 15.7% 감소, 전국 전년대비 10.2% 증가하였고 전월대비 0.1% 감소
- 세종시 취업건수는 전년동월대비 15.5% 증가하였고 전월대비 35.3% 감소, 전국 전년대비 8.8% 증가하였고 전월대비 7.4% 증가
- 세종시 구인배율은 전년동월대비 0.67p 감소하였고 전월대비 0.43p 감소, 전국 전년대비 0.02p 감소하였고 전월대비 0.09p 감소

1) 구인배율 : 신규 구인인원을 구직건수로 나눈 값으로, 구인배율 0.3은 취업 희망자 10명당 3개의 일자리가 있다는 의미로 숫자가 낮을수록 일자리가 적어 고용사정이 나쁜 것으로 봄.

[고용 현황]

단위 : 건, %, p

구 분	2016년 7월	2017년				증감률		
		4월	5월	6월	7월	전년	전월	
전 국	신규 구인인원	212,388	227,691	240,140	262,634	226,400	6.6	-13.8
	신규 구직건수	378,971	393,868	389,291	417,662	417,453	10.2	-0.1
	취업건수	177,555	186,073	163,494	179,860	193,099	8.8	7.4
	구인배율	0.56	0.58	0.62	0.63	0.54	-0.02	-0.09
세 종	신규 구인인원	1,633	1,077	1,022	2,610	1,628	-0.3	-37.6
	신규 구직건수	860	1,296	1,321	1,570	1,323	53.8	-15.7
	취업건수	1,144	726	701	2,043	1,321	15.5	-35.3
	구인배율	1.90	0.83	0.77	1.66	1.23	-0.67	-0.43

자료 한국고용정보원

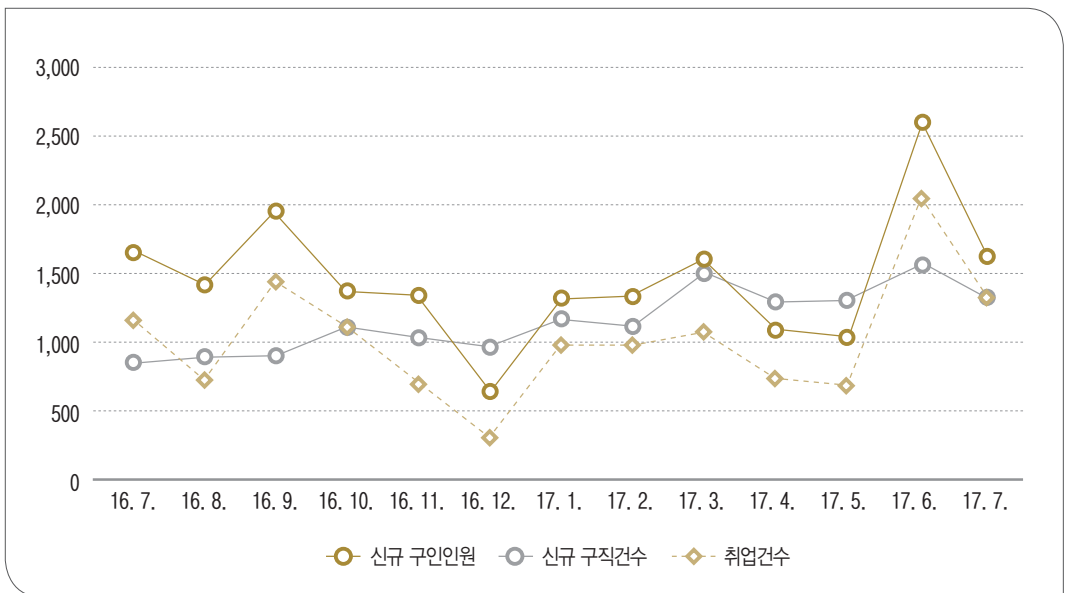

[세종시 구인 구직 및 취업건수 현황]

2 직종별 취업

2017년 1월부터 8월까지 세종시 직종별 취업건수의 평균을 살펴본 결과 사회복지 및 종교 관련직, 경비 및 청소 관련직, 경영·회계·사무 관련직이 높은 것으로 나타남.

- 8월 직종별 취업건수는 사회복지 및 종교 관련직이 803건, 경비 및 청소 관련직 133건, 경영·회계·사무 관련직은 105건, 음식서비스 관련직 40건

[세종시 직종별 취업 현황]

단위 : 건, %

직 종	2017년 8월	평 균
사회복지 및 종교 관련직	803	454.4
경비 및 청소 관련직	133	289.8
경영·회계·사무 관련직	105	107.8
음식서비스 관련직	40	74.4
환경·인쇄·목재·가구·공예 및 생산 단순직	31	28.8
보건·의료 관련직	31	34.3
건설 관련직	25	23.8
전기·전자 관련직	22	23.8
관리직	22	20.6
교육 및 자연과학·사회과학 연구 관련직	19	23.0

자료 한국고용정보원 고용노동부 고용안정정보망 통계, 대전지방고용노동청

3 고용보험

2017년 7월 세종시 사업장수는 10,145개소이고 피보험자수는 50,554명임.

- 세종시 사업장수 전년동월대비 9.0% 증가하였고 전월대비 0.3% 증가, 전국 전년대비 3.4% 증가하였고 전월대비 0.4% 감소
- 세종시 피보험자수 전년동월대비 8.4% 증가하였고 전월대비 0.3% 증가, 전국 전년대비 2.4% 증가하였고 전월대비 0.2% 증가

[사업장수 및 피보험자수 현황]

단위: 개소, 명, %

구 분	2016년 7월	2017년					증감률	
		4월	5월	6월	7월	전년	전월	
전 국	사업장수	2,095,057	2,158,409	2,182,432	2,182,432	2,165,950	3.4	-0.4
	피보험자수	12,552,124	12,804,259	12,817,761	12,817,761	12,856,439	2.4	0.2
세 종	사업장수	9,305	9,900	10,087	10,087	10,145	9.0	0.3
	피보험자수	46,647	49,555	50,079	50,079	50,554	8.4	0.3

자료: 한국고용정보원

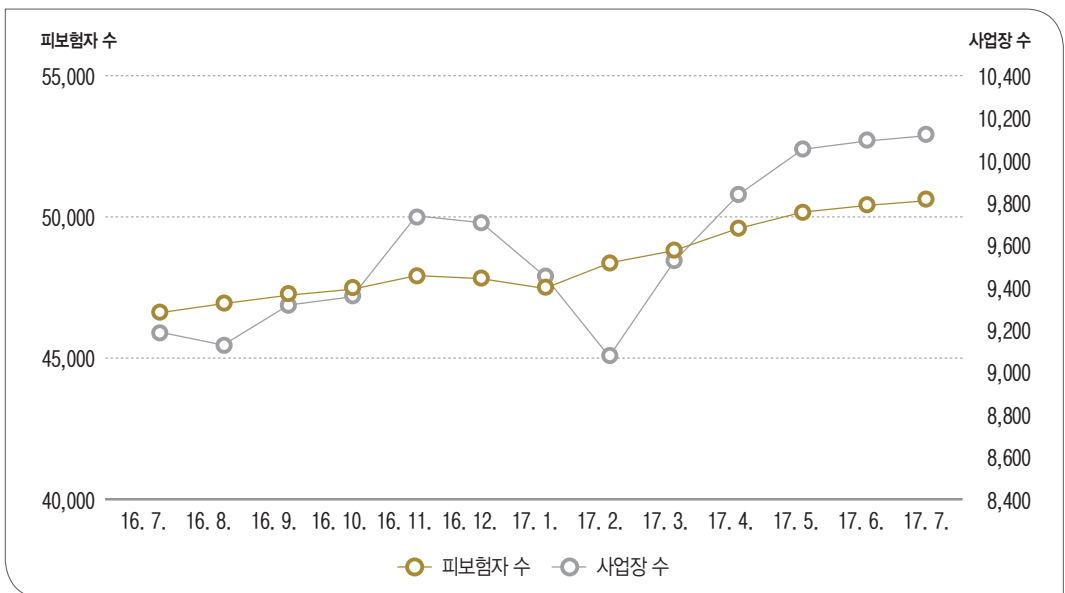

[세종시 사업장수 및 피보험자수 동향]

4 실업급여

2017년 7월 세종시 실업급여 신규신청자수는 315명이고 지급자수는 1,533명임.

- 세종시 실업급여 신규신청자수 전년동월대비 55.9% 증가하였고 전월대비 46.5% 증가, 전국 전년대비 1.1% 증가하였고 전월대비 11.4% 증가
- 세종시 지급자수 전년동월대비 16.7% 증가하였고 전월대비 4.1% 감소, 전국 전년대비 0.3% 감소하였고 전월대비 1.4% 감소

[실업급여 신규신청자수 및 지급자수 현황]

단위 : 명, %

구 분	2016년 7월	2017년				증감률		
		4월	5월	6월	7월	전년	전월	
전 국	실업급여 신규신청자수	79,488	76,570	71,101	71,101	80,366	1.1	11.4
	지급자 수	395,609	410,089	402,426	402,426	394,319	-0.3	-1.4
세 중	실업급여 신규신청자수	202	321	282	282	315	55.9	46.5
	지급자 수	1,314	1,581	1,565	1,565	1,533	16.7	-4.1

자료 대전지방고용노동청

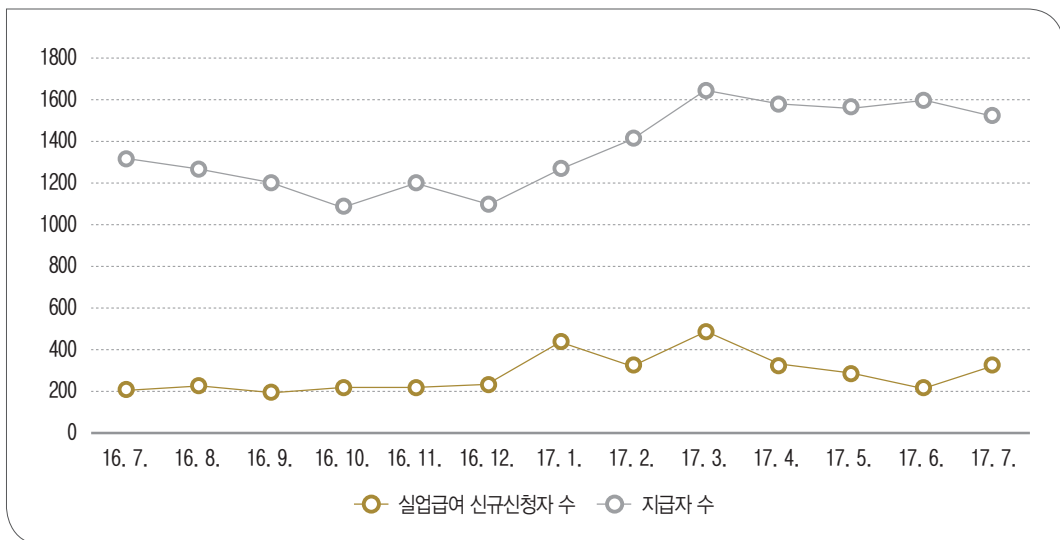

[세종시 실업급여 신규신청자수 및 지급자수 동향]

PART. 2

생산



1 광공업 생산지수

7월 기준 세종시 광공업 생산지수는 109.1, 생산자제품 출하지수는 115.6, 생산자제품 재고지수는 213.9임.

- 세종시 생산지수는 전년동월대비 2.7% 증가하였고 전월대비 2.7% 감소, 전국 전년대비 0.1% 증가하였고 전월대비 0.5% 감소
- 세종시 출하지수는 전년동월대비 0.1 증가하였고 전월대비 4.5% 감소, 전국 전년대비 0.9% 증가하였고 전월대비 1.8% 감소
- 세종시 재고지수는 전년동월대비 12.6% 증가하였고 전월대비 3.2% 증가, 전국 전년대비 1.7% 증가하였고 전월대비 3.0% 증가

[광공업 생산지수]

단위 : 2010 = 100, %

구 분	2016년 7월	2017년				증감률*		
		4월	5월	6월	7월	전년	전월	
전 국	생산	110.8	109.0	110.3	111.5	110.9	0.1	-0.5
	출하	108.8	108.3	108.8	111.8	109.8	0.9	-1.8
	재고	130.9	131.7	135.6	129.2	133.1	1.7	3.0
세 종	생산	106.2	110.4	111.6	112.1	109.1	2.7	-2.7
	출하	115.5	119.7	117.5	121.0	115.6	0.1	-4.5
	재고	189.9	191.7	207.6	207.2	213.9	12.6	3.2

자료 : 통계청, 시도별 광공업생산지수

주* : 증감률은 동일지표 값의 전년 동월 대비 증감률 및 전월 대비 증감률을 표시

세종시 광공업 생산지수 및 출하지수는 전월대비 하락세를 보였으나 재고지수는 상승함.

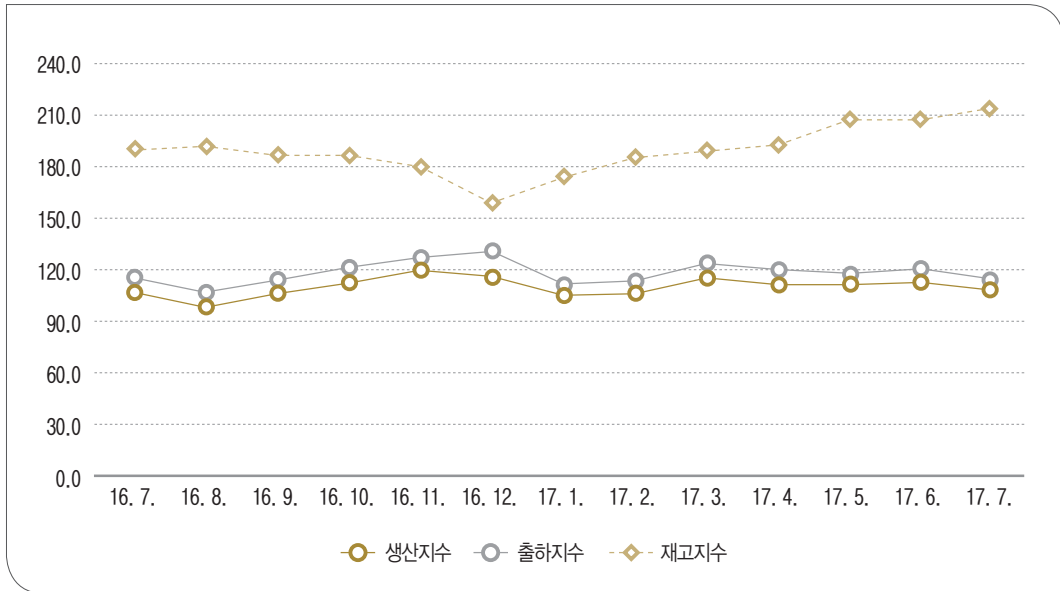

[세종시 광공업 생산지수 동향]

세종시 광공업 생산지수 및 출하지수 증감률은 전월대비 하락세를 보였으나 재고지수는 상승함.

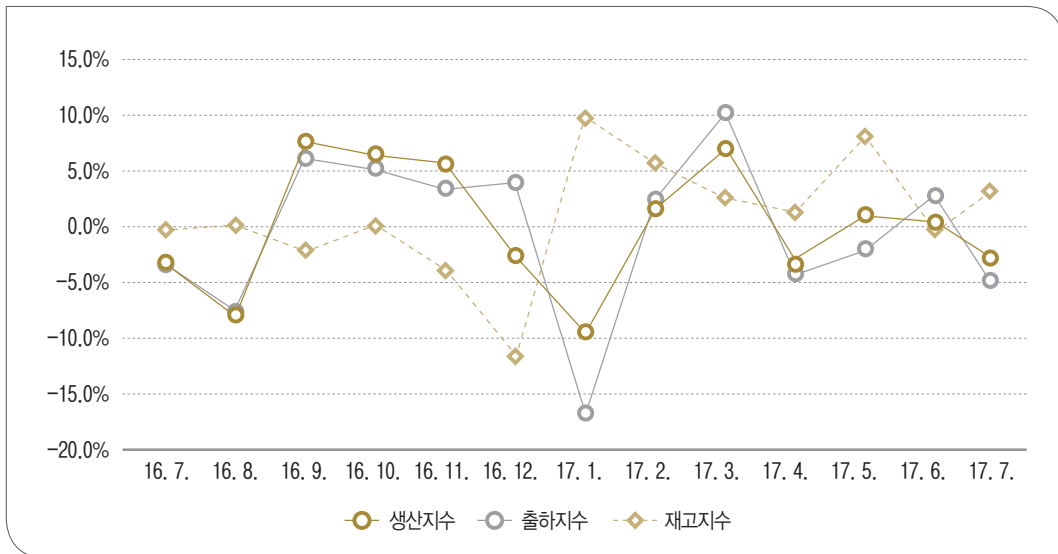

[세종시 광공업 생산 증감률 추이]

2 소상공인 경기지수

2017년 8월 세종시 소상공인 체감지수는 65, 전망 지수는 75임.

- 세종시 체감지수는 전년동월대비 8.8% 감소, 전월대비 20.8% 증가, 전국 전년대비 1.3% 증가하였고 전월대비 8.8% 증가
- 세종시 전망지수는 전년동월대비 9.1% 감소, 전월대비 3.2% 감소, 전국 전년대비 1.5% 감소하였고 전월대비 4.7% 감소

[소상공인 경기지수]

기준 : 100, 단위 : %p

구 분	2016년		2017년					증감률		
	7월	8월	4월	5월	6월	7월	8월	전년	전월	
전 국	체감	62.6	60.1	68.2	75.7	63.0	56	60.9	1.3	8.8
	전망	80.0	78.8	92.8	90.7	90.2	81.4	77.6	-1.5	-4.7
세 종	체감	67.5	71.3	75.0	77.5	60.0	53.8	65	-8.8	20.8
	전망	81.3	82.5	90.0	85.0	87.5	77.5	75	-9.1	-3.2

자료: 소상공인시장 경기동향조사

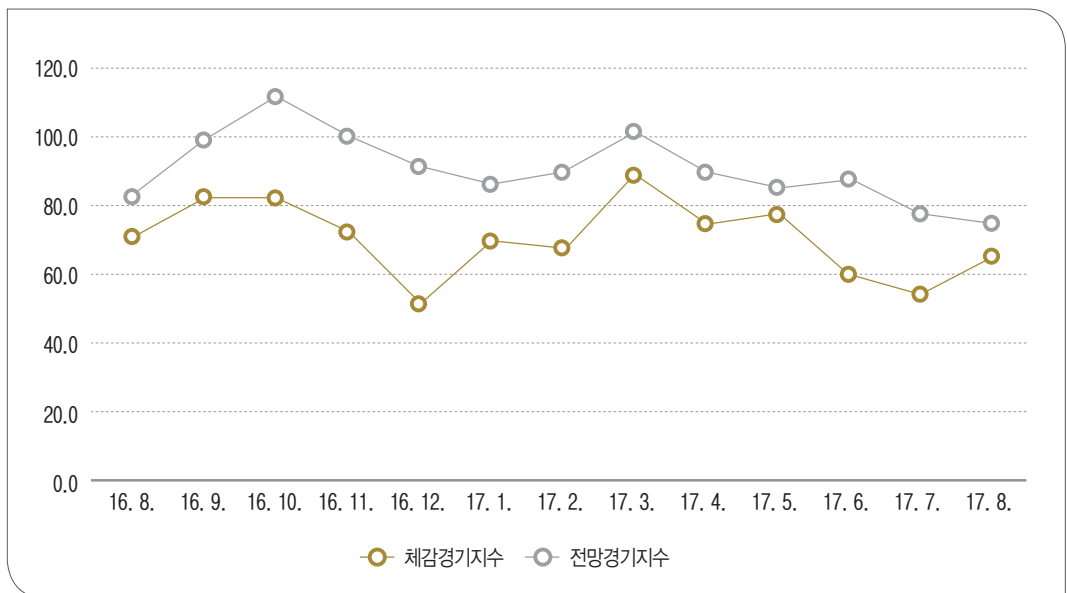

[세종시 소상공인 경기지수 동향]

3 신설법인

세종시 신설법인은 6월 기준 48개임.

- 세종시 신설법인은 전년동월대비 9.4% 감소, 전월대비 4.3% 증가

[세종시 신설법인수]

단위 : 개, %

구 분	2016년 6월	2017년			증감률	
		4월	5월	6월	전년	전월
신설법인수	53	49	46	48	-9.4	4.3

자료 한국은행 대전충남본부

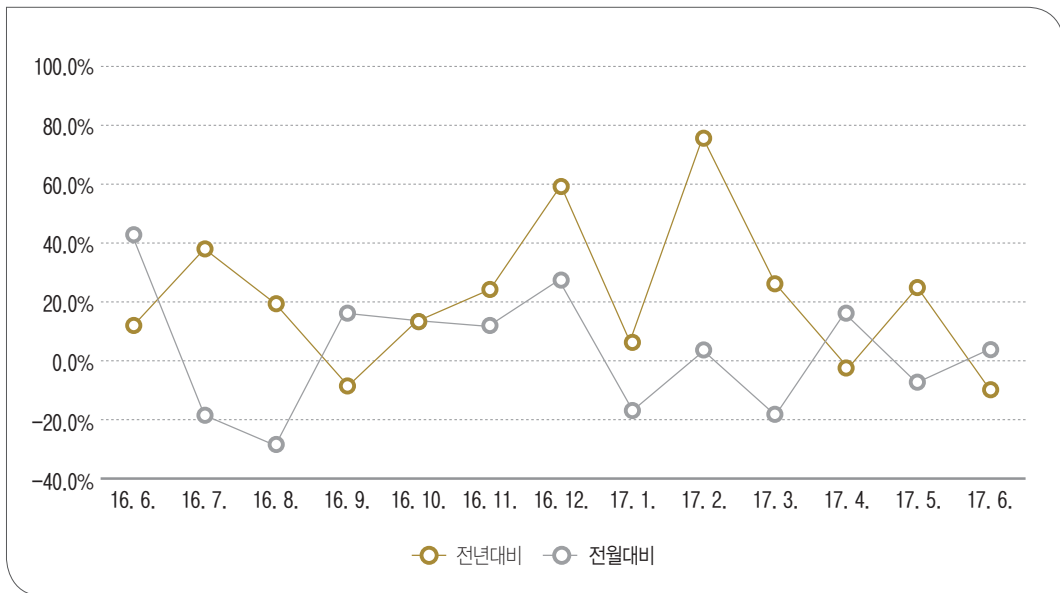

[세종시 신설법인 증감률 추이]

4 공장 등록 현황

7월 세종시에 위치한 공장은 총 789개소임.

- 전자전기기계장비업 공장이 167개소로 가장 많이 위치하였고 플라스틱 및 비금속, 식료·음료·담배업 공장 순

[공장 등록 현황]

단위 : 개소

구 분		2014년	2015년	2016년	2017년 6월	2017년 7월
공장등록 수		725	750	757	787	789
업 종 별	식료·음료·담배	122	130	122	123	123
	섬유·의복·가죽신발	23	22	22	22	22
	목재나무	25	24	23	25	25
	펄프종이·인쇄기록	45	51	52	52	52
	코크스·화학·의약	90	93	92	94	95
	플라스틱·비금속	122	125	129	128	128
	금속조립	88	92	91	96	96
	전자전기기계장비	140	140	151	167	167
	자동차운송장비	34	34	40	45	46
	가구·기타	36	39	35	35	35

자료 세종특별자치시

PART. 3

물가



1 생활물가지수

9월 기준 세종시 생활물가지수는 육란, 채소, 일용품 순임.

- 전년동월대비 증가한 품목은 과일, 일용품, 육란이고 감소한 품목은 수산물, 채소, 곡물 순
- 전월대비 증가한 품목은 수산물, 가공식품, 육란이고 감소한 품목은 과일, 일용품, 곡물 순

[세종시 생활물가지수]

단위 : 2015 = 100, %

구분	2016년 9월	2017년				증감률	
		6월	7월	8월	9월	전년	전월
곡물	70	69	69	68	67	-4.7	-2.2
육란	134	139	142	135	146	8.9	7.8
채소	158	124	128	139	145	-8.5	3.9
과일	49	119	140	66	62	26.5	-6.7
수산물	81	62	65	57	62	-23.2	9.6
가공식품	104	105	99	99	107	3.3	8.3
음료주류	120	111	117	113	116	-3.0	3.3
일용품	106	124	133	127	119	12.5	-6.1

자료 세종특별자치시

주 : 세종시 생활물가지수는 추정치

2 농산물 소비자가격

9월 기준 세종시 농산물 소비자가격은 전월대비 파프리카, 양배추, 당근 순으로 증가하였고 상추, 사과, 오이 순으로 감소함.

[세종시 농산물 소비자 가격]

단위: 원, %

구 분	단위	전월 평균	9월 평균	등락률
쌀	일반계(20kg)	32,800	35,392	7.9
감자	수미(100g)	299	328	9.7
배추	봄(1포기)	5,595	6,313	12.8
양배추	양배추(1포기)	3,380	4,580	35.5
상추	적(100g)	1,592	1,353	-15
오이	다다기계통(10개)	11,418	10,325	-9.6
무	고랭지(1개)	2,734	2,980	9
당근	무세척(1kg)	3,198	3,877	21.2
양파	양파(1kg)	1,891	1,926	1.9
파	대파(1kg)	3,454	3,727	7.9
파프리카	파프리카(200g)	1,457	2,247	54.2
사과	홍로(10개)	15,148	13,439	-11.3
배	원황(10개)	20,664	19,950	-3.5

자료: 농산물유통정보, 월간 도·소매 정보

PART. 4

부동산



1 부동산 거래량

2017년 8월 세종시 주택 매매 거래량은 626건, 아파트 매매 거래량은 558건, 주택 전월세 거래량은 1,179건임.

- 세종시 주택매매는 전년동월대비 45.9% 증가하였고 전월대비 11.6% 감소, 전국 전년대비 1.6% 감소하였고 전월대비 1.9% 감소
- 세종시 아파트는 전년동월대비 49.2% 증가하였고 전월대비 6.7% 감소, 전국 전년대비 0.3% 감소하였고 전월대비 2.0% 감소
- 세종시 전월세 거래는 전년동월대비 36.6% 증가하였고 전월대비 22.3% 증가, 전국 전년대비 0.2% 증가하였고 전월대비 9.1% 증가

[부동산 거래 현황]

단위 : 건, %

구 분	2016년 8월	2017년				증감률		
		5월	6월	7월	8월	전년	전월	
전 국	주택 매매	98,130	85,046	97,998	98,414	96,578	-1.6	-1.9
	아파트	64,462	53,387	64,444	65,605	64,300	-0.3	-2.0
	전월세	143,610	138,795	132,486	131,786	143,841	0.2	9.1
세 종	주택 매매	429	477	887	708	626	45.9	-11.6
	아파트	374	413	808	598	558	49.2	-6.7
	전월세	863	1,041	1,004	964	1,179	36.6	22.3

자료 한국감정원, 부동산 거래 현황

세종시 주택매매 및 아파트매매 거래량은 전월대비 하락세를 보이고 있으나 전월세는 상승세를 보이고 있음.

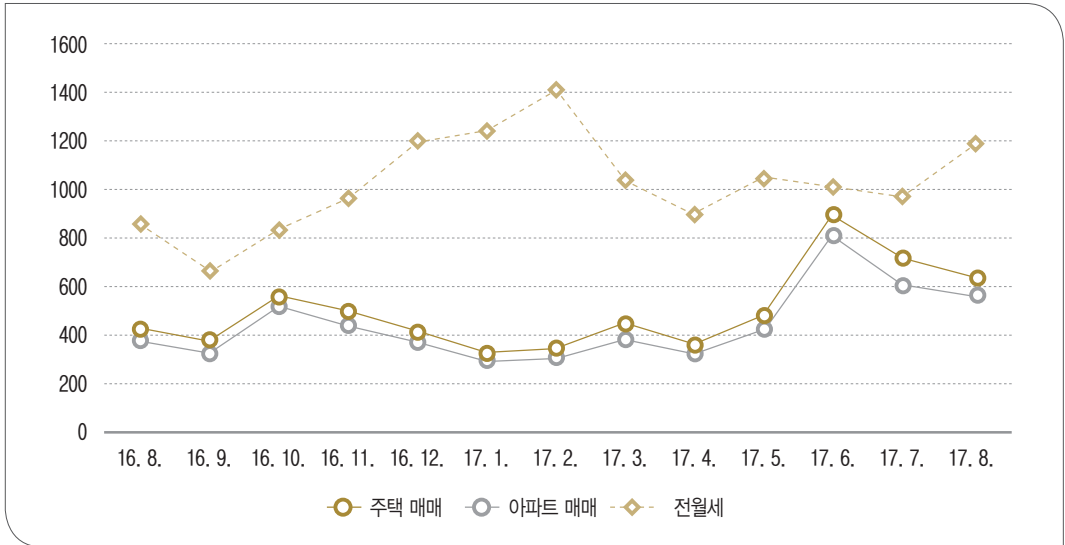

[세종시 부동산 거래 동향]

세종시 주택매매 및 아파트매매 거래량은 전년대비 하락세를 보이고 있으나 전월세는 상승세를 보이고 있음.

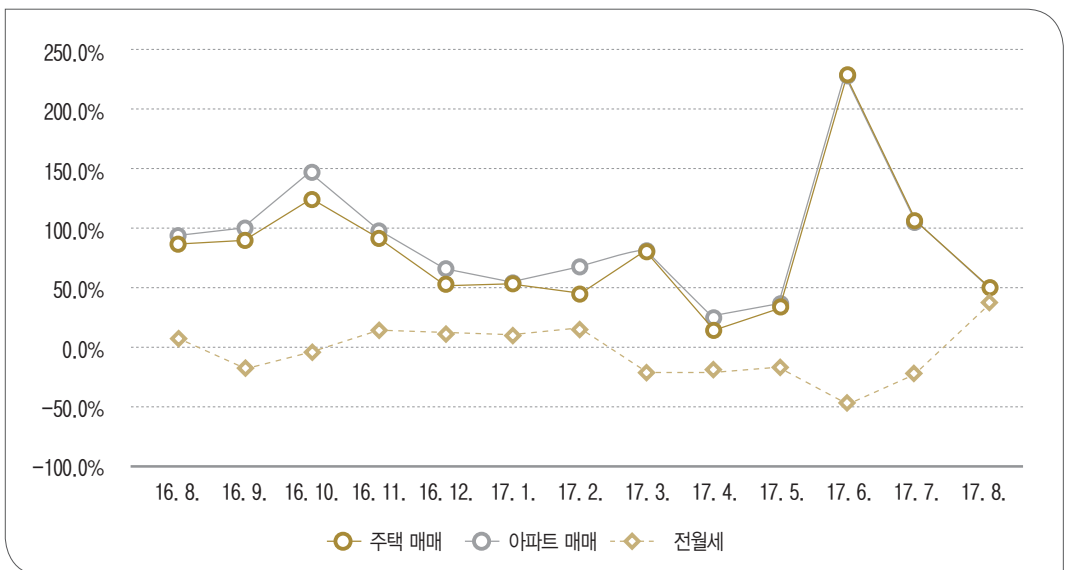

[세종시 부동산 거래 전년대비 증감률 추이]

세종시 주택매매, 아파트 및 전월세 거래량은 전월대비 상승세를 보이고 있음.

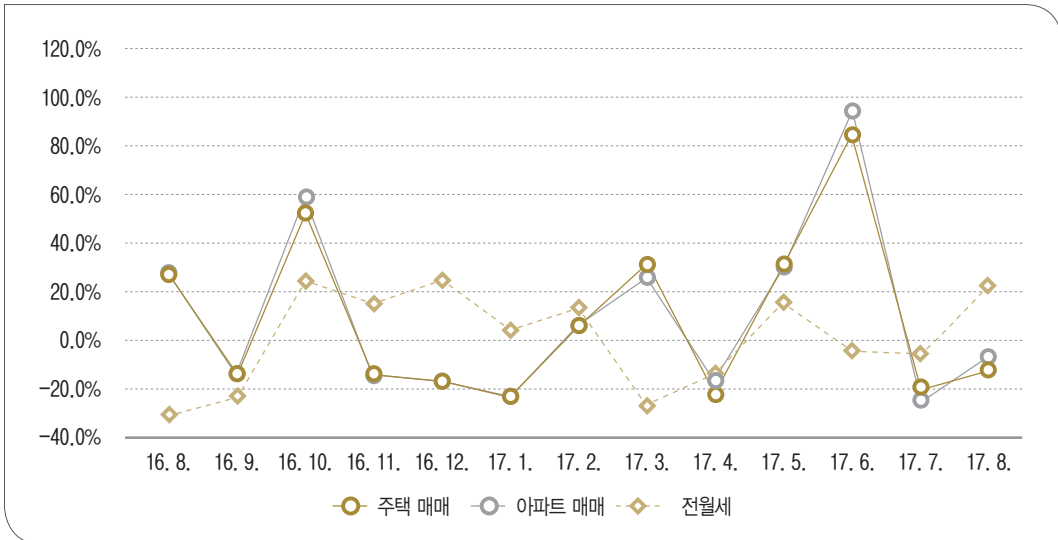

[세종시 부동산 거래 전월대비 증감률 추이]

2 부동산 가격지수

세종시 주택매매 가격지수는 102.2, 주택전세 가격지수는 100.1임.

- 세종시 주택매매는 전년동월대비 2.3% 증가하였고 전월대비 0.7% 증가, 전국 전년대비 1.5% 증가하였고 전월대비 0.3% 증가
- 세종시 주택전세는 전년동월대비 1.0% 감소하였고 전월대비 0.2% 감소, 전국 전년대비 0.8% 증가하였고 전월대비 변동 없음

[부동산 가격지수]

단위 : 2015. 12 = 100, %

구 분	2016년 8월	2017년				증감률		
		5월	6월	7월	8월	전년	전월	
전 국	주택매매	100.6	101.5	101.7	101.9	102.2	1.5	0.3
	주택전세	101.0	101.7	101.8	101.9	101.9	0.8	0.0
세 종	주택매매	99.9	100.6	101.1	101.5	102.2	2.3	0.7
	주택전세	101.1	100.6	100.3	100.3	100.1	-1.0	-0.2

자료 KB부동산, KB주택가격동향

세종시 주택매매 가격지수 거래량은 전월대비 상승세를 보이고 있으나 주택전세 가격지수는 하락세를 보이고 있음.

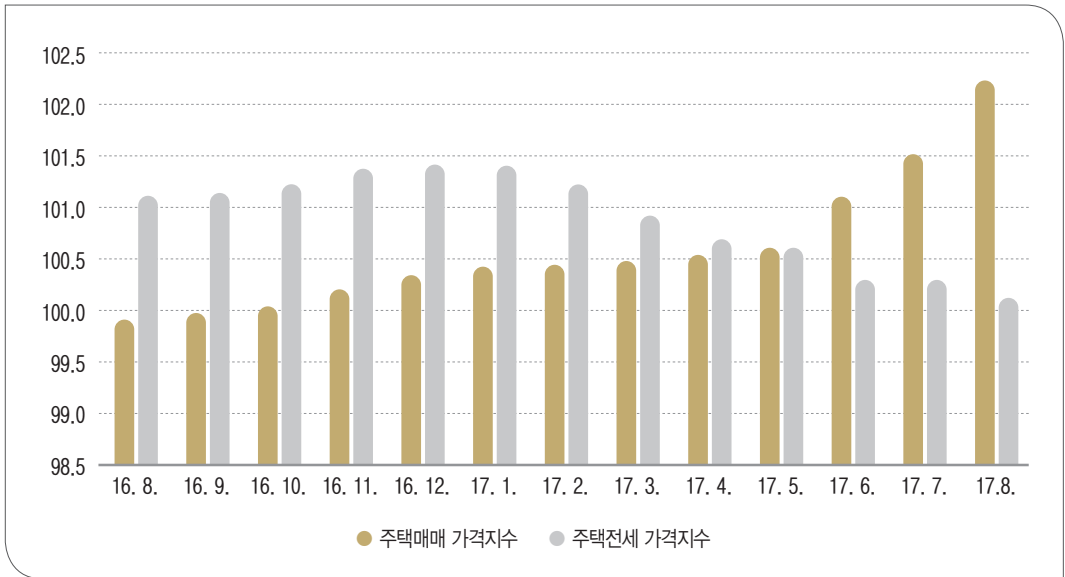

[세종시 부동산 가격지수 동향]

전국과 세종시의 주택매매 가격지수 전년대비 증감률을 보면 세종시는 지속적으로 증가하고 주택전세는 하락폭이 전국에 비해 높게 나타났음.

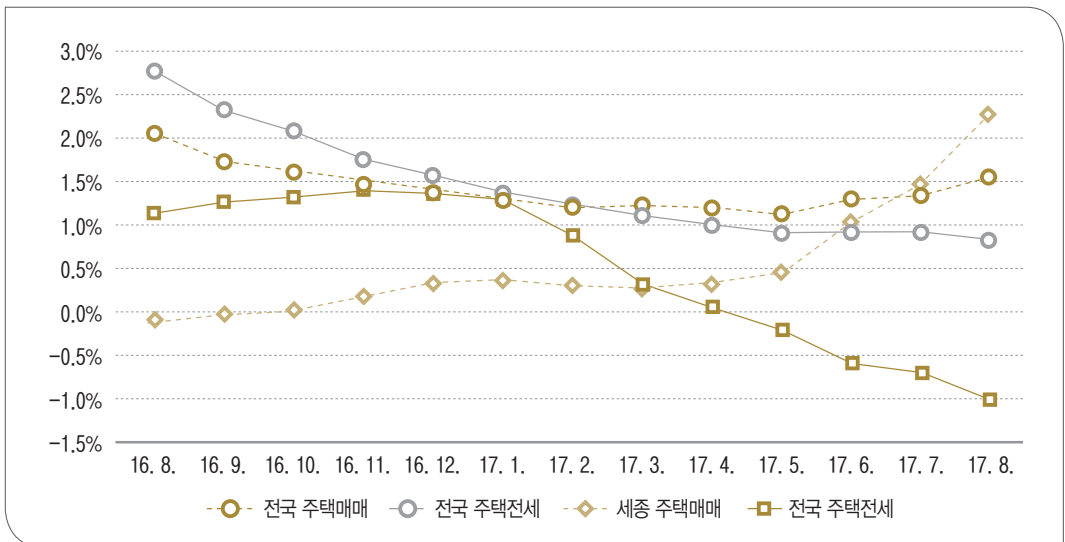

[주택매매 및 주택전세 가격지수 증감률]

3 주택 건설 실적

세종시 건설 인허가 실적은 66건, 착공 실적은 370건임.

- 세종시 인허가 전년동월대비 97.6% 감소하였고 전월대비 69.7% 감소, 전국 전년대비 18.3% 감소하였고 전월대비 15.8% 감소
- 세종시 착공실적은 전년동월대비 43.0% 감소하였고 전월대비 120.2% 증가, 전국 전년대비 25.4% 감소하였고 전월대비 21.1% 감소

[주택건설 실적]

단위 : 건, %

구 분	2016년 7월	2017년				증감률		
		4월	5월	6월	7월	전년	전월	
전 국	인허가	61,387	43,568	53,511	59,608	50,180	-18.3	-15.8
	착공	53,657	33,756	34,919	50,724	40,021	-25.4	-21.1
세 중	인허가	2,784	67	323	218	66	-97.6	-69.7
	착공	649	774	31	168	370	-43.0	120.2

자료 : 국토교통부 통계누리, 주택건설실적통계(인허가/착공)

주 : 인허가실적 및 착공실적은 월계를 기준으로 표시

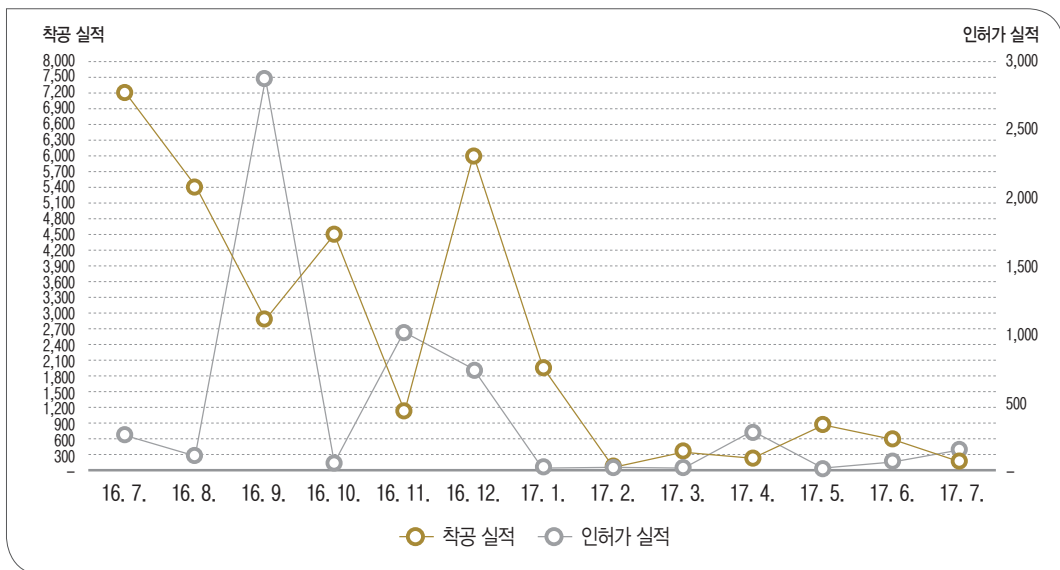

[세종시 주택건설 동향]

4 건설 수주 현황

❖ 세종시 7월 건설수주 실적은 총 604억 62백만원임.

- 전년동월대비 57.8% 감소, 전월대비 20.8% 감소

❖ 공종별 건축은 170억 69백만원, 토목은 433억 93백만원임.

- 건축은 전년동월대비 83.8% 감소, 전월대비 74.8% 감소
- 토목은 전년동월대비 13.3% 증가, 전월대비 410.7% 증가

❖ 발주자별 공공발주는 414억 46백만원, 민간발주는 190억 16백만원임.

- 공공 발주는 전년동월대비 27.7% 증가, 전월대비 335.7% 증가
- 민간 발주는 전년동월대비 82.9% 감소, 전월대비 71.5% 감소

[세종시 건설 수주 현황]

단위 : 백만원, %

구 분	2016년 7월	2017년					증감률	
		4월	5월	6월	7월	전년	전월	
총 건설 수주	143,434	178,624	21,136	76,345	60,462	-57.8	-20.8	
공종별	건축 ¹⁾	105,145	177,589	6,067	67,848	17,069	-83.8	-74.8
	토목 ²⁾	38,289	1,035	15,069	8,497	43,393	13.3	410.7
발주자별	공공	32,466	161,559	15,086	9,513	41,446	27.7	335.7
	민간	110,968	17,065	6,050	66,832	19,016	-82.9	-71.5

자료: 통계청, 건설경기동향조사

- 주 : 1) 건축: 토지에 정착된 공작물 중 지붕과 기둥 또는 벽이 있는 것과 이에 부수되는 시설물, 지하 또는 고가의 공작물에 설치하는 사무소, 공연장, 점포, 차고, 창고 등을 신축, 증축, 개축, 재축 또는 이전하는 것
- 2) 토목: 목재나 철재, 토석 따위를 사용하여 땅과 하천의 이용을 위한 기반시설(도로나 둑, 교량, 항만, 철도, 상하수도 등)을 건설하거나 그것을 유지하기 위한 공사
- 3) 최근 2개월 값은 잠정치

5 주택사업경기실사지수

2017년 8월 세종시 HBSI는 38.1이고 전국은 57.0임.

- 세종시 HBSI 전년동월대비 58.1% 감소하였고 전월대비 64.8% 감소, 전국 전년대비 31.6% 감소하였고 전월대비 42.4% 감소

[HBSI 현황]

기준 : 100, 단위 : %

구 분	2016년 8월	2017년				증감률	
		5월	6월	7월	8월	전년	전월
전 국	83.3	108.0	96.2	99.0	57.0	-31.6	-42.4
세 중	90.9	131.3	97.1	108.3	38.1	-58.1	-64.8

자료 주택산업연구원

주 : HBSI는 주택경기실사를 나타냄

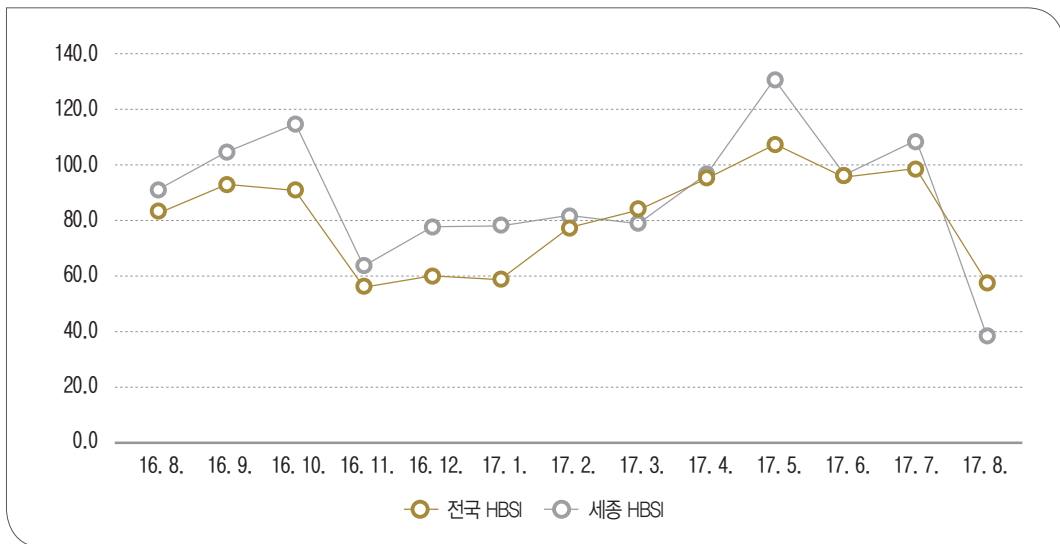

[세종시 주택사업경기실사지수 동향]

PART. 5

수 · 출입



1 무역 수지

▶▶ 세종시 7월 무역수지는 1천 3백만달러 적자임.

- 세종시 무역수지 적자 폭은 전년동월대비 390.9% 증가하였고 전월대비 65.1% 감소, 전국 전년대비 37.0% 증가하였고 전월대비 4.5% 감소
- 세종시 수출액은 전년동월대비 2.7% 증가하였고 전월대비 1.8% 증가, 전국 전년대비 19.5% 증가하였고 전월대비 4.9% 감소
- 세종시 수입액은 전년동월대비 14.7% 증가하였고 전월대비 18.8% 감소, 전국 전년대비 15.5% 증가하였고 전월대비 5.0% 감소

[무역수지 현황]

단위 : 천달러, %

구 분	2016년 7월	2017년				증감률*		
		4월	5월	6월	7월	전년	전월	
전 국	무역수지	7,509,898	12,861,560	5,620,110	10,769,321	10,287,657	37.0	-4.5
	수 출	40,881,700	50,860,312	44,964,276	51,373,739	48,843,988	19.5	-4.9
	수 입	33,371,802	37,998,752	39,344,166	40,604,418	38,556,332	15.5	-5.0
세 종	무역수지	-2,654	-22,516	-45,062	-37,353	-13,028	390.9	-65.1
	수 출	83,237	82,087	72,781	84,008	85,515	2.7	1.8
	수 입	85,891	104,603	117,843	121,361	98,542	14.7	-18.8

자료 한국무역협회, 한국무역통계

세종시 무역수지 및 수출은 6월에 비해 상승세를 보였으나 수입은 하락함.

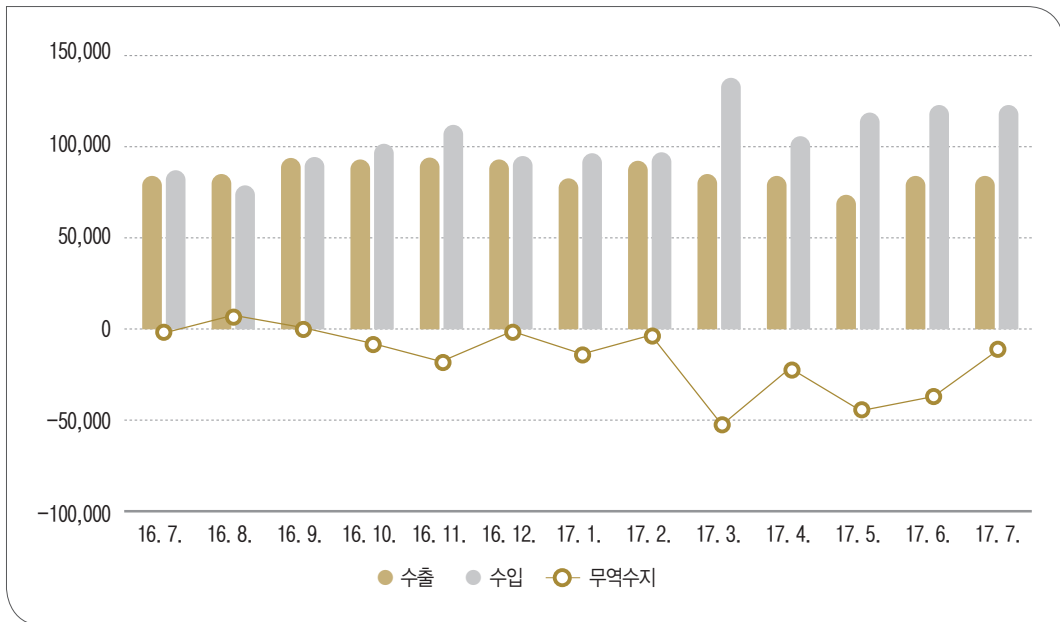

[세종시 무역수지 및 수·출입 동향]

2 수출

2017년 7월 기준 전국 수출액은 488억 4천만달러, 세종시 수출액은 약 8천 5백만달러임.

- 세종시 수출액은 전년동월대비 2.7% 증가, 전월대비 1.8% 증가
- 전년동월대비 증가한 수출 품목은 철강금속제품, 전자전기제품, 기계류이고 감소한 품목은 농림수산물, 잡제품, 플라스틱고무 및 가죽제품 순
- 전월대비 증가한 수출 품목은 광산물, 기계류, 섬유류이고 감소한 품목은 잡제품, 화학공업제품, 플라스틱고무 및 가죽제품 순

[품목별 수출 현황]

단위 : 천달러, %

구 분	2016년 7월	2017년				증감률	
		4월	5월	6월	7월	전년	전월
전 국	40,881,700	50,860,312	44,964,276	51,373,739	48,843,988	19.5	-4.9
세 중	83,237	81,960	72,781	84,008	85,515	2.7	1.8
농림수산물	3,528	988	932	1,758	1,900	-46.1	8.1
광산물	0	2	29	8	9	0	12.5
화학공업제품	20,856	23,726	18,367	21,051	19,438	-6.8	-7.7
플라스틱고무 및 가죽제품	8,605	7,051	6,091	6,556	6,404	-25.6	-2.3
섬유류	2,149	1,998	2,102	2,159	2,355	9.6	9.1
생활용품	682	268	288	516	547	-19.8	6.0
철강금속제품	1,388	2,222	1,670	1,919	2,040	47.0	6.3
기계류	11,377	11,893	11,577	11,402	12,694	11.6	11.3
전자전기제품	34,591	33,769	31,495	38,517	40,083	15.9	4.1
잡제품	61	42	231	124	45	-26.2	-63.7

자료 한국무역협회

주 : 1) 품목 구분은 MTI 1단위를 기준으로 함.

2) 수출액 및 수입액은 당월 기준으로 표시

3) 최근 3개월 평균 1백만 달러 미만 품목은 수출액 증감을 비교에서 제외함.

7월 기준 세종시 수출 상위 10개 품목의 수출액은 5천 8백만달러 이고 전년도에 비해 증가함.

- 세종시 수출액은 전년동월대비 9.2% 증가, 전월대비 1.5% 증가
- 전년동월대비 증가한 수출 품목은 평판디스플레이, 의약품, 전동기이고 감소한 품목은 전동축및기어, 기타플라스틱제품, 필름류 순
- 전월대비 증가한 수출 품목은 제어용케이블, 전동기, 의약품이고 감소한 품목은 전동축 및기어, 기타플라스틱제품, 인쇄회로, 평판디스플레이 순

[품목별 수출 현황]

단위 : 천달러, %

구 분	2016년 7월	2017년				증감률	
		4월	5월	6월	7월	전년	전월
세 중	53,218	53,873	49,888	57,219	58,091	9.2	1.5
인쇄회로	17,054	13,646	15,042	19,080	18598	9.1	-2.5
평판디스플레이	8,182	12,224	9,652	12,923	12603	54.0	-2.5
자동차부품	5,871	6,606	6,283	6,534	6786	15.6	3.9
합성수지	6,668	6,949	6,084	5,692	5630	-15.6	-1.1
필름류	4,738	3,999	3,405	3,695	3969	-16.2	7.4
의약품	1,566	2,318	1,729	2,042	2196	40.2	7.5
기타플라스틱제품	2,784	2,248	2,002	2,191	2052	-26.3	-6.3
제어용케이블	1,858	2,065	1,912	1,173	1894	1.9	61.5
전동기	2,519	2,066	1,892	1,998	3105	23.3	55.4
전동축 및 기어	1,978	1,752	1,887	1,891	1258	-36.4	-33.5

자료 한국무역협회

주 : 1) 품목 구분은 MTI 4단위를 기준으로 함.

2) 수출액 및 수입액은 당월 기준으로 표시

3) 최근 3개월 평균 1백만 달러 미만 품목은 수출액 증감률 비교에서 제외함.

3 수입

2017년 7월 기준 전국 수입액은 385억 5천만달러, 세종시 수입액은 약 9천 8백만달러임.

- 세종시 수입액은 전년동월대비 14.7% 증가, 전월대비 18.8% 감소
- 전년동월대비 증가한 수입 품목은 기계류, 철강금속제품, 생활용품이고 감소한 품목은 잡제품, 플라스틱고무 및 가죽제품, 광산물 순
- 전월대비 증가한 수입 품목은 잡제품, 기계류, 전자전기제품이고 감소한 품목은 농림수산물, 철강금속제품, 화학공업제품 순

[품목별 수입 현황]

단위 : 천달러, %

구 분	2016년 7월	2017년					증감률	
		4월	5월	6월	7월	전년	전월	
전 국	33,371,802	37,998,752	39,344,166	40,604,418	38,556,332	15.5	-5.0	
세 중	85,891	104,616	117,846	121,361	98,542	14.7	-18.8	
농림수산물	27,990	36,935	52,795	60,474	32,531	16.2	-46.2	
광산물	355	413	167	230	224	-36.9	-2.6	
화학공업제품	16,055	19,462	21,872	20,134	19,229	19.8	-4.5	
플라스틱고무 및 가죽제품	4,226	3,086	2,595	954	967	-77.1	1.4	
섬유류	2,316	3,092	3,083	2,688	2,772	19.7	3.1	
생활용품	1,310	1,588	1,530	1,750	1,598	22.0	-8.7	
철강금속제품	3,019	4,403	3,963	5,970	5,148	70.5	-13.8	
기계류	3,745	6,084	5,543	2,767	6,768	80.7	144.6	
전자전기제품	26,721	29,448	26,220	26,383	29,270	9.5	10.9	
잡제품	155	106	77	12	35	-77.4	191.7	

자료 한국무역협회

- 주 : 1) 품목 구분은 MTI 1단위를 기준으로 함.
 2) 수출액 및 수입액은 당월 기준으로 표시
 3) 최근 3개월 평균 1백만 달러 미만 품목은 수입액 증감률 비교에서 제외함.

7월 기준 세종시 수입 상위 10개 품목의 수입액은 6천 4백만달러이고 전년도에 비해 증가함.

- 세종시 수입액은 전년동월대비 14.1% 증가, 전월대비 28.1% 감소
- 전년동월대비 증가한 수입 품목은 기타정밀화학원료, 펄프, 집적회로반도체이고 감소한 품목은 기타플라스틱제품, 기타석유화학제품, 가축육류 순
- 전월대비 증가한 수입 품목은 평판디스플레이, 기타인조섬유장섬유사, 펄프이고 감소한 품목은 기타석유화학제품, 곡류, 낙농품 순

[품목별 수입 현황]

단위 : 천달러, %

구 분	2016년 7월	2017년				증감률	
		4월	5월	6월	7월	전년	전월
세 중	56,504	71,748	85,863	89,648	64,460	14.1	-28.1
곡류	20,825	27,096	43,361	50,665	25,261	21.3	-50.1
평판디스플레이	14,223	18,227	15,006	14,433	16,911	18.9	17.2
기타정밀화학원료	4,128	6,919	7,807	6,486	6,707	62.5	3.4
펄프	5,437	5,750	6,037	6,499	7,092	30.4	9.1
낙농품	2,187	4,196	3,159	3,049	2,209	1.0	-27.6
가축육류	2,312	2,394	2,575	2,266	2,023	-12.5	-10.7
기타석유화학제품	1,813	1,543	2,535	2,603	620	-65.8	-76.2
기타플라스틱제품	2,842	2,600	2,114	358	330	-88.4	-7.8
기타인조섬유장섬유사	1,567	1,760	1,661	1,589	1,822	16.3	14.7
집적회로반도체	1,170	1,263	1,608	1,700	1,485	26.9	-12.6

자료 한국무역협회

- 주 : 1) 품목 구분은 MTI 4단위를 기준으로 함.
 2) 수출액 및 수입액은 당월 기준으로 표시
 3) 최근 3개월 평균 1백만 달러 미만 품목은 수출액 증감률 비교에서 제외함.

PART. 6

금융



1 수신

▶▶ 2017년 6월 세종시 예금은행 수신 잔액은 7조 2천억원임.

- 예금은행 수신은 전년동월대비 153.2% 증가, 전월대비 12.3% 증가

▶▶ 비은행금융기관 수신 잔액은 5조 1천억원임.

- 신탁회사의 정부 및 공공기관의 운영자금 인출에 기인

[세종시 수신 현황]

기간 중 증감액, 단위 : 억원, %

구 분	2016년 상반기	2017년				증감률 ³⁾	
		4월	5월	6월	6월 잔액	전년	전월
예금은행 ¹⁾	2,186	134	3,129	7,885	72,145	153.2	12.3
- 요구불 예금	1,335	912	-1,088	433	7,347	48.2	6.3
- 저축성 예금	849	-826	4,254	7,333	63,645	182.1	13.0
- 시장성 수신	2	48	-38	119	1,153	17.7	11.5
비은행금융기관 ²⁾	2,247	33,874	15,803	-34,157	51,856	68.7	-39.7

자료 한국은행 대전충남본부

주 : 1) 예금은행 수신 = 요구불 예금 + 저축성 예금 + 시장성 수신

2) 비은행금융기관 수신에는 자산운용사, 신탁회사, 상호저축은행, 신용협동조합, 상호금융, 새마을금고, 우체국예금이 포함됨.

3) 세종시 여·수신현황의 전년 동월 및 전월 대비 증감률은 말잔을 기준으로 계산함.

2 여신

2017년 6월 세종시 예금은행 여신 잔액은 7조 3천억원임.

- 예금은행 여신은 전년동월대비 23.8% 증가, 전월 대비 2.4% 증가

비은행금융기관 여신 잔액은 2조 6천억원임.

- 전년동월대비 20.8% 증가, 전월대비 0.9% 증가

[세종시 여신 현황]

기간 중 증감액, 단위 : 억원, %

구 분	2016년 상반기	2017년				증감률 ²⁾	
		4월	5월	6월	6월 잔액	전년	전월
예금은행 ¹⁾	7,396	437	1,227	1,704	73,741	23.8	2.4
기업대출	1,707	594	273	187	14,876	28.2	1.3
가계대출	6,022	-202	962	1,517	51,228	23.8	3.1
공공·기타	-333	45	-8	0	7,637	16.6	0.0
비은행금융기관	1,972	292	457	225	26,001	20.8	0.9

자료 한국은행 대전충남본부

주 : 1) 예금은행 여신 = 기업대출 + 가계대출 + 공공·기타

2) 세종시 여·수신현황의 전년동월 및 전월 대비 증감률은 말잔을 기준으로 계산함.

3 어음부도율

2017년 7월 기준 세종시 어음교환액은 940억원, 어음부도액은 0원, 어음부도율은 0.01임.

- 어음교환액은 전년동월대비 60.9% 증가, 전월대비 53.2% 감소
- 어음부도액은 전년동월대비 및 전월대비는 변함이 없으며
- 어음부도율은 전년동월대비 0.08%p 감소, 전월대비 0.02%p 감소

[세종시 어음 부도율]

단위 : 천만원, %, %p

구 분	2016년 7월	2017년				증감률	
		4월	5월	6월	7월	전년	전월
교환액	5,841	19,370	25,014	20,069	9,400	60.9	-53.2
부도액	5	90	120	5	0	-	-
부도율	0.1	0.47	0.48	0.03	0.01	-0.08	-0.02

자료) 한국은행 대전충남본부, 어음부도율

PART. 7

지역특성



1 인구 순이동

7월 기준 세종시 인구 순이동은 2,813명임.

- 세종시 인구 순이동은 전년동월대비 76.8% 증가, 전월대비 24.7% 감소
- 세종시 인구 순이동은 전월대비 증가율은 감소하였으나 증가 추세 지속
- 세종시 인구는 전월대비 증가율은 감소하였으나 점차 증가 추세

[인구 순이동]

단위 : 명, %

구 분	2016년 7월	2017년				증감률	
		4월	5월	6월	7월	전년	전월
순 이동	1,591	2,779	4,810	3,734	2,813	76.8	-24.7
총 전입	3,703	6,298	9,434	7,819	6,492	75.3	-17.0
서울특별시	322	351	504	498	512	59.0	2.8
부산광역시	60	61	95	54	54	-10.0	0.0
대구광역시	33	49	77	60	51	54.5	-15.0
인천광역시	88	107	113	103	114	29.5	10.7
광주광역시	46	36	75	51	47	2.2	-7.8
대전광역시	1,041	1,958	3,042	2,360	1,847	77.4	-21.7
울산광역시	18	23	32	36	27	50.0	-25.0
세종특별자치시	709	1,823	3,000	2,479	1,782	151.3	-28.1
경기도	382	509	675	627	620	62.3	-1.1
강원도	45	73	69	42	56	24.4	33.3
총 전출	2,112	3,519	4,624	4,085	3,679	74.2	-9.9

구 분	2016년 7월	2017년					증감률	
		4월	5월	6월	7월	전년	전월	
순 이동	1,591	2,779	4,810	3,734	2,813	76.8	-24.7	
총 전입	3,703	6,298	9,434	7,819	6,492	75.3	-17.0	
충청북도	334	539	657	600	470	40.7	-21.7	
충청남도	405	458	684	558	540	33.3	-3.2	
전라북도	69	108	137	125	128	85.5	2.4	
전라남도	43	39	97	52	60	39.5	15.4	
경상북도	42	82	90	91	85	102.4	-6.6	
경상남도	61	74	72	71	81	32.8	14.1	
제주특별자치도	5	8	15	12	18	260.0	50.0	
총 전출	2,112	3,519	4,624	4,085	3,679	74.2	-9.9	

자료: 통계청, 국내인구이동통계

세종시 인구 순이동은 전년동월대비 76.8% 증가하였고 전월대비 24.7% 감소함.

- 세종시 인구 순이동 추이를 보면 전년대비 증감률은 6월에 감소하다 7월에 증가
- 전월대비 증감률은 증가와 감소를 반복하다 감소

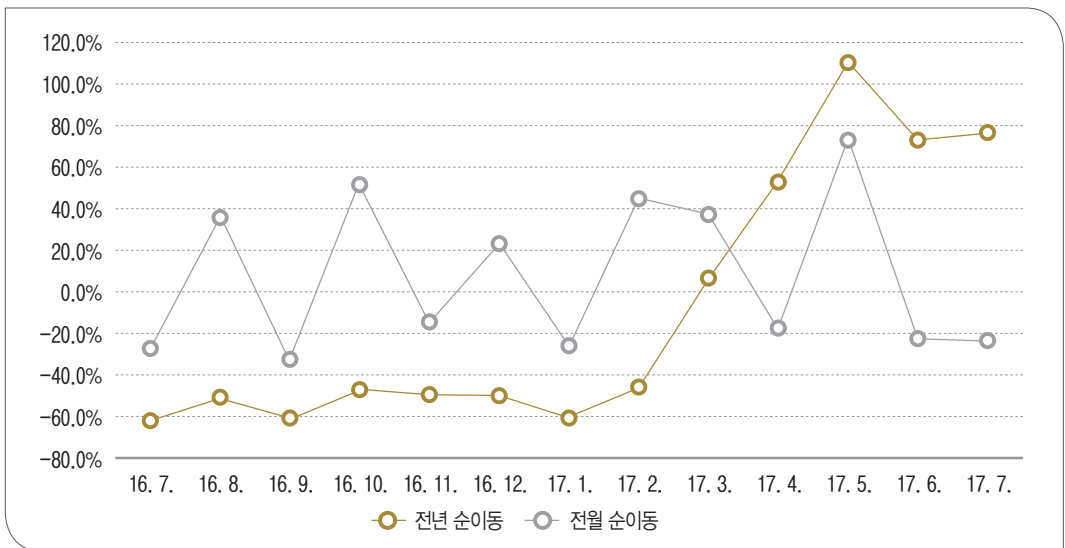

[세종시 인구 순이동 증감률 동향]

2 자동차 등록대수

2017년 8월 기준 세종시 자동차 등록 대수는 총 123,834대임.

- 전년동월대비 17.2% 증가, 전월대비 1.4% 증가
- 자동차 등록 대수는 꾸준히 증가하고 있으나 증가 폭은 줄어드는 추세

[세종시 자동차 등록 현황]

단위 : 대, %

구 분	2016년 8월	2017년				증감률	
		5월	6월	7월	8월	전년	전월
합 계	105,688	118,659	120,623	122,145	123,834	17.2	1.4
승 용	88,052	100,185	102,027	103,427	105,017	19.3	1.5
승 합	3,837	3,954	3,997	4,048	4,050	5.6	0.0
화 물	13,576	14,259	14,347	14,416	14,507	6.9	0.6
특 수	223	261	252	254	260	16.6	2.4

자료 통계청, 자동차등록대수 현황

3 연료소비

2017년 6월 세종시 유류소비량은 14,747kl이고 가스소비량은 9,009천m³임.

- 유류소비량 전년동월대비 7.3% 증가, 전월대비 2.1% 증가
- 가스소비량 전년동월대비 9.9% 증가, 전월대비 0.2% 증가

[세종시 연료소비 현황]

단위: kl, 천m³, %

구 분	2016년 6월	2017년				증감률		
		3월	4월	5월	6월	전년	전월	
유 류	합 계	13,745	14,790	14,325	14,448	14,747	7.3	2.1
	휘발유	3,427	3,676	3,469	3,590	3,635	6.1	1.2
	경유	9,601	9,373	9,539	9,876	10,674	11.2	8.1
	등유	321	1,088	495	408	362	13.0	-11.2
	병커C유	396	652	821	574	76	-80.9	-86.8
가 스	합 계	8,200	12,779	9,729	8,986	9,009	9.9	0.2
	프로판	2,034	2,289	2,281	2,251	2,397	17.9	6.5
	부탄가스	1,246	1,180	1,160	1,242	1,267	1.7	2.0
	도시가스	4,920	9,311	6,288	5,493	5,344	8.6	-2.7

자료 세종특별자치시, 한국도시가스협회

4 전력사용

2017년 7월 세종시 전력사용량은 247,499,134MWh임.

- 전년동월대비 5.9% 증가, 전월대비 6.3% 증가

[세종시 전력사용 현황]

단위 : MWh, %

구 분	2016년 7월	2017년				증감률	
		4월	5월	6월	7월	전년	전월
합 계	233,673,646	234,699,668	221,323,980	232,819,275	247,499,134	5.9	6.3
가로등	1,929,685	2,394,975	2,231,212	2,159,609	2,121,411	9.9	-1.8
교육용	4,631,430	6,303,004	4,389,522	4,721,145	5,246,661	13.3	11.1
농사용	6,499,352	4,876,625	4,461,235	5,399,740	5,706,990	-12.2	5.7
산업용	148,303,534	141,586,168	140,039,222	147,684,714	151,062,808	1.9	2.3
일반용	42,670,076	39,910,314	36,836,117	40,865,391	48,438,586	13.5	18.5
주택용	27,602,480	30,228,547	28,632,317	29,183,239	32,930,891	19.3	12.8
심 야	2,037,089	9,400,035	4,734,355	2,805,437	1,991,787	-2.2	-29.0

자료 전력빅데이터센터

월간 Monthly Sejong Economy

세종 경제

www.dsi.re.kr



II . 경제 ISSUE

- 주요 경제 ISSUE
- 세종 주요 경제 ISSUE

MAJOR ECONOMY ISSUE



주요 경제 ISSUE

국내경제동향

출처: 한국은행

▶▶ 내수 및 대외거래

- 7월중 소매판매는 준내구재와 비내구재가 줄었으나 통신기기, 컴퓨터 등 내구재가 늘면서 전월대비 0.2% 증가하였음
- 설비투자는 기계류 및 운송장비 투자가 모두 줄면서 전월대비 5.1% 감소하였으며, 건설투자의 경우 건물 및 토목 건설이 모두 늘면서 전월대비 3.6% 증가하였음
- 7월중 수출(488억달러, 통관기준)은 반도체, 선박 등 대부분의 주력 품목이 늘면서 전년동월대비 19.5% 증가하였음
- 6월중 경상수지는 상품수지를 중심으로 흑자폭이 확대되었음

▶▶ 생산활동 및 고용

- 7월중 제조업 생산은 자동차, 전자부품 등을 중심으로 전월대비 1.9% 증가하였음
- 서비스업 생산은 숙박·음식점 등이 줄었으나 부동산·임대, 보건·사회복지 등이 늘어나면서 전월대비 0.6% 증가하였음
- 7월중 취업자수는 전년동월대비 31만 3천명 늘어나 증가세를 지속하였으며, 실업률(계절조정)은 3.6%로 전월대비 0.2%포인트 하락하였음

▶▶ 물가 및 부동산가격

- 7월중 소비자물가는 전년동월대비 2.2% 상승하여 전월(1.9%)보다 오름세가 확대되었음
전월대비로는 기상여건 악화에 따른 농산물 가격 상승 등으로 0.2% 상승하였음
근원인플레이션(식료품 및 에너지 제외지수)은 전년동월대비 1.5%를 기록하였음
- 7월중 아파트 매매가격은 전월대비 상승하였으며 전세가격은 전월수준을 유지하였음

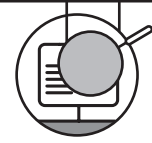

세종시 주요 경제 ISSUE

세종시 채용박람회 311명 채용

- 27일 세종컨벤션센터... 우수·강소기업, 공공기관 등 55곳 참여 -
- 11개 국책연구기관, 시설공단 등 2개 지방공기업 채용 홍보 -

출처: 세종특별자치시

▶▶ 우리시는 오는 9월 27일 정부세종컨벤션센터에서 '2017 세종시 채용박람회'를 개최할 예정입니다

- 세종시는 구인배율*이 1.21(전국 평균 0.54)로 구직자보다 일자리의 수가 더 많은 상황으로, 새 일자리 창출 못지 않게 일자리와 구직자를 연결하는 매칭 서비스가 중요함
* (구인배율) 일자리수 / 구직자수, "1" 보다 클수록 구직자보다 일자리가 많고, "1" 보다 작을수록 일자리가 적어 취업하기 어려움을 의미
- 이를 위해 세종고용복지+센터를 건립 운영 중이며, 시청사 안에 남부권 일자리 지원센터를 설치할 예정입니다(추경 반영)

▶▶ 이번 채용박람회는 우수·강소기업 및 공공기관 등 55개소에서 총 311명의 인력을 채용하고, 취업 컨설팅과 특강, 4차 산업혁명 직업체험 등 다양한 취업지원 서비스도 제공할 예정입니다

- 특히 올해는 고용노동부 국비 지원(2,000만원)을 받아 세종시 인근지역(대전, 청주) 구인 기업체(7개)도 참여하게 되었음
- 기존 제조업체(생산직) 위주의 구인에서 벗어나 서비스와 도소매 업체도 다수 참여*함으로써 청년·여성·중장년 등 다양한 구직자에게 취업기회를 제공하게 됨
* (참여기업 구성) 제조업 17개, 서비스업 20개, 도소매 5개, 공공기관 13개

월간 Monthly Sejong Economy

세종 경제

www.dsi.re.kr



부 록

- 용어해석
- Economic Trends



용어해석



광공업 생산지수

한국표준산업분류상 광업, 제조업 및 전기·가스·증기 및 수도사업을 영위하는 사업체 중 조사대상을 선정하여, 광업제조업동향조사를 통하여 광업, 제조업 및 전기·가스업에 대한 생산활동의 수준과 그 변동을 측정하기 위해 작성하는 지수(단, 광업·제조업동향조사에서 '생산'은 사업체의 자체생산과 위탁생산만 광공업생산지수에 포함하여 조사)로서 주요 613개 품목을 생산하는 약 8,000개의 표본사업체를 대상으로 매월 실시되는 광업·제조업동향조사의 생산실적 등의 조사결과를 기초로 지수 작성



생산자제품 출하지수

생산자의 판매활동과 광공업 및 전기·가스제품의 출하동향을 나타내는 지수로 주요 613개 품목을 생산하는 약 8,000개의 표본사업체를 대상으로 매월 실시하는 광업·제조업동향조사의 결과를 기초로 생산자 제품 출하지수 작성



생산자제품 재고지수

광업 및 제조업체가 보유하고 있는 제품 재고의 변동을 파악하는 지수로서 생산자가 보관하고 있는 반제품, 재공품과 유통업자의 재고는 제외하고, 광공업생산지수의 대표 품목 613개 중에서 재고의 의미가 없거나 주문생산 품목 등을 제외하고 534개 품목을 조사하여 생산자 제품 재고지수 작성



소상공인 경기지수

‘소상공인’은 도매 및 소매업, 숙박 및 음식업, 서비스업의 경우 상시근로자 5인 미만 사업체를, 광업, 제조업, 건설업 및 운수업의 경우는 상시근로자 10인 미만 사업체로 정의하며, 소상공인의 경기 동향 및 전망을 파악하고 경기대응책 마련에 필요한 기초자료로 활용



지수산출방법

$$BSI = [(매우악화\ 응답빈도 \times 0) + (다소악화\ 응답빈도 \times 50) + (동일응답\ 빈도 \times 100) + (다소호전\ 응답빈도 \times 150) + (매우호전\ 응답빈도 \times 200)] / (지역별\ 응답빈도\ 수)$$



건설수주 현황

건설 수주 현황은 건설업조사 결과 중 일반(종합)건설업체를 조사대상으로 하며, 한국표준산업분류의 대분류 F. 건설업 중 국내 건설공사에 한정(단, 해외 건설공사는 제외). 일반건설업체의 국내건설공사 수주액을 공사종류별로 조사하여 국내건설경기 동향을 파악하는데 필요한 기초 자료 제공



HBSI

HBSI(Housing Business Survey Index) 100을 기준으로 100이상이면 향후 경기가 좋아질 것이라고 응답한 업체가 많은 것이고, 미만이면 나빠질 것이라고 응답한 업체의 수가 많다는 것을 의미

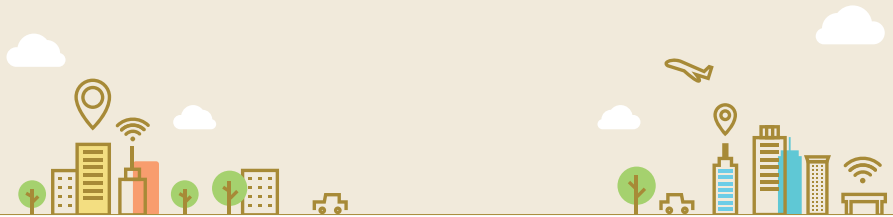

APPENDIX



Economic Trends

2017년 하반기 이렇게 달라집니다

자료 : 기획재정부, 「2017년 하반기부터 이렇게 달라집니다」, 2017

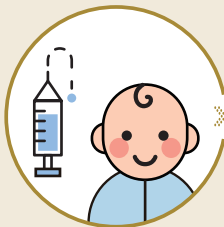

어린이 인플루엔자
국가예방접종
무료지원 대상 확대
생후 6~59개월
· 시행일 : 2017. 9. 4.

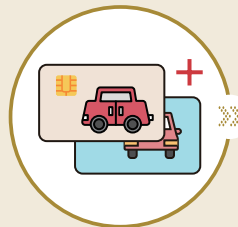

경차 유류 구매카드
롯데·현대카드 추가
유류 외의 물품도
구매 가능
· 시행일 : 2017. 9.



2017년 7월 1일 이후
출생한 둘째 이상 자녀
아빠의 달 수당 *
지급상한액
20만원으로 인상
* 부모 모두 육아휴직을 한
경우 두 번째 육아휴직자에게
3개월간 월봉금액 지급



당구장, 스크린 골프장 등
실내체육시설을
금연구역으로 확대 지정
· 시행일 : 2017. 12. 3.

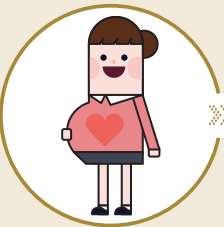

임신·출산 진료비
지원 대상 확대
임신 중인 자
→ 임신, 유산, 출산한 자
· 시행일 : 2017. 9. 1.



소득이 있는
모든 취업자, 자영업자
개인형 퇴직연금
가입가능

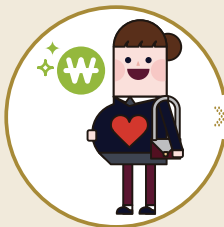

기간제 근로자
육아휴직 사후지급금
복권 6개월 지나지
않더라도 근로계약
만료시점에 지급



음주운전, 무면허 운전,
대형교통사고 등으로
운전면허 취소된 자
5년간 화물운수종사자격
취득 제한



〈과태료〉
신용카드·직불카드로
납부 가능
사회·경제적 약자
분할납부 및 기일 연기
가능
체납 가산금 인하
(5%→3%)

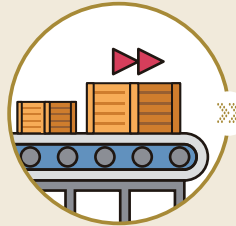

개인이 수입하는
천만달러 이하
전자상거래 물품
전자방식 스마트 통관심사로
통관 소요시간 단축



한글서명이 외국식인
경우 로마자로 표기 가능
예) 제인 : Je-in→Jane



대한법률구조공단에
'주택임대차
분쟁조정위원회' 설치
적은 비용으로
주택임대차 관련 분쟁
신속히 해결



축산관계자가
가축전염병 발생 국가로
출입국할 경우
신고 의무 부여,
위반 시 과태료 부과



농수산물 가공품 및
버섯류 원산지
표시방법 개선
가공품
수입산 →외국산(○○국, ○○국 등)
버섯류
버섯(국내산)
→버섯[국내산(접종·배양 : ○○국)]



중소기업 정책자금
지원 시 창업 7년 미만
법인기업 연대보증
전면 면제



가습기살균제 피해자
정부 구제급여 이외에
요양급여, 요양생활수당 등
특별구제계정 지원



긴급자동차 접근 시 양보 방법
우측 가장자리→좌우측
안전삼각대 설치 거리제한 없음
후방 100미터→후방 차량이 확인할 수 있는 위치
통학버스 운영 종료 후 어린이 하차 확인 의무화

월간 Monthly Sejong Economy
세종 경제



- 연 구 진** 김 성 표(세종연구실)
박 향 란(세종연구실 연구원)
- 발 행 일** 2017년 9월
- 발 행 인** 유 재 일(대전세종연구원장)
이 춘 희(세종특별자치시장)
- 발 행 처** 대전세종연구원 세종연구실
세종특별자치시 경제정책과
- 주 소** 34863 대전광역시 중구 중앙로 85
- 연 락 처** Tel. (042)530-3572 / Fax. (042)530-3599
- 인 쇄 처** 신진기획인쇄사 Tel. (042)638-7887

월간 세종경제의 파일은 대전세종연구원(<http://www.dsi.re.kr>)
및 세종특별자치시(<http://www.sejong.go.kr>) 홈페이지에서
다운로드하실 수 있습니다.